



# RK: segurança e qualidade de vida

Caro(a) Condômino(a),  
Diariamente muitos moradores fazem caminhadas pelas ruas do nosso Condomínio. Visando facilitar a medição da distância percorrida, fizemos uma marcação em todo o perímetro do RK.

Iniciando no marco zero, ao lado da portaria de caminhões, seguindo pela rua do lazer, há uma marcação nos bloquetes a cada 200 metros, até chegar ao Quadrado. Ali há uma sinalização indicando a continuidade da caminhada pela rua da Mata, CCE, rua do Mirante, rua das Chácaras, Quadra Poliesportiva, passando em frente ao CEA até chegar no muro limítrofe com o Condomínio Império dos Nobres. Continuando a marcação chegará até



6.000 metros, que fica por trás do Comércio do Antares, chegando na rua Begônias.

O percurso pode ser feito em sentido contrário, observando a marcação do outro lado da pista, até chegar à Portaria de Caminhões.

É um percurso muito agradável, seguro e com muitas coisas a observar. Ao longo da caminhada estão

instaladas algumas mini-academias de ginástica, aonde poderão ser feitos alongamentos. Há também banheiros e bebedouros na rua do Lazer, no local da Feirinha e ao lado da Quadra Poliesportiva.

Na rua do Lazer estão plantadas várias mudas de pitanga, na rua da Mata, amoras e na rua do mirante, jabuticabas. Brevemente poderemos caminhar e degustar essas frutas deliciosas.

Se quiser fazer uma parada num local muito agradável é só entrar no CEA e visitar o nosso orquidário, o nosso viveiro e desfrutar de um momento especial junto à natureza. Dá até para armar uma rede nas árvores e ter um belo descanso ou ler um bom livro.



## CEA, orquidário e viveiro

Em razão da Licença Ambiental, com obrigação de fazer, instalamos um VIVEIRO para a produção de mudas.

Uma das condicionantes da Licença determina a recuperação de toda a área degradada pelas águas pluviais, dentro e fora do Condomínio. Mesmo depois de cumprida a determinação, vamos manter o Viveiro para produzir mudas para substituição e para embelezar cada vez mais o nosso Condomínio.

Algumas condôminas, conhecendo esse trabalho, sugeriram a criação de um ORQUIDÁRIO ao lado do Viveiro. Abraçamos a ideia. É uma estrutura simples e com custo baixo. Todas as orquídeas que irão compor o orquidário serão fruto de doações e serão cuidadas pelas idealizadoras do projeto e por voluntários do RK.

Então, quem tiver orquídeas em casa, mesmo aquelas que já não estão

produzindo flores, pode fazer a doação no CEA para essas orquídeas serem recuperadas, identificadas com o nome da orquídea e do doador, e expostas no orquidário para todos os moradores.

Quem desejar visitar o ORQUIDÁRIO, ele está instalado ao lado da entrada do CEA, localizado ao final da avenida dupla, no Antares, depois da quadra poliesportiva, de segunda a domingo no horário de 8h às 16h.

**CEA**  
Centro de Estudos Ambientais  
Viveiro e Orquidário



**CCE**  
Centro Cultural e Esportivo  
Parquinho RK - Campo com grama sintética  
Quadra de areia - Espaço multiuso - Feirinha



Poligonal do Condomínio

**Conheça o RK**

# Faça sua caminhada sem sair do condomínio

● ——— ●  
**Marcação de pista para caminhada.**  
De um ponto ao outro são 6 Km.



Ao longo do percurso estão instaladas algumas mini-academias de ginástica, aonde poderão ser feitos alongamentos. Há também banheiros e bebedouros na rua do Lazer, no local da Feirinha e ao lado da Quadra Poliesportiva.

Ao sair de casa para caminhar ou passear com seu animal de estimação

# Use MÁSCARA

## A pandemia não acabou!

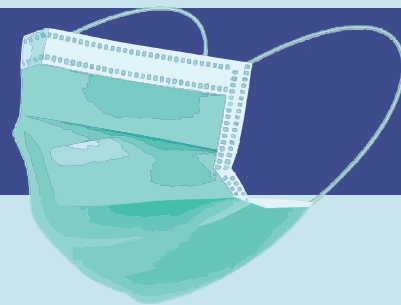

### Manter o condomínio limpo é responsabilidade de todos!



**Recolha  
as fezes do  
seu cão!**

### Coleta do lixo pelo SLU

Ensaque o lixo  
adequadamente  
antes de colocar  
na lixeira



**Segunda,  
Quarta e  
Sexta**

### Faça o descarte de recicláveis em local apropriado.

**COLETORES AO LADO DA PORTARIA DE CAMINHÕES.**

Aproveite a oportunidade e calibre o pneu do seu carro.



### TELEFONES ÚTEIS RK

**SAC**

**3302-2339**

**3302-3452**

condominiork.sac@gmail.com

**CCE**

**3302-4627**

**99178-9556**

condominiork.cce@gmail.com

**CEA**

Centro de Estudos Ambientais  
Antares, Chácara A14

**3011-0480**

condominiork.cea@gmail.com

**SEGURANÇA**

**3302-2879**

**99174-9322**

Condomínio RK

(61) 3302-3452

www.condominiork.com.br



**SÍNDICO:** Paulo Alves | **1º SUB-SÍNDICO:** André Ricardo de Sousa | **2º SUB-SÍNDICO:** Francisco Avelino

**CONSELHO CONSULTIVO:** Josael Nunes Vieira (Presidente), Simone Dias de López, Odair Amâncio Freire, Jonas Brant, José Narciso Santana, Darci Gelson Petri, Ricardo Augusto Sousa de Andrade, Lindolfo Botelho, Charley Anchieta Lourenco Silva, Erica Cavalcanti da Silva Ribeiro, Celso José Schneider, Leandro Miranda Ernesto, Paulo Roberto Danelon, Irak Esteves Coutinho, Luciano Raw, José Carlos Natal de Moraes Filho, José Geraldo Ferreira de Castro.

**CONSELHO FISCAL:** Fideles Gonçalves Amaral (Presidente), Alan Ferreira Resende, Elias Leocádio da Silva, Benedito Adalberto Brunca, André Amaral Almeida, Darko Kerimby Barbosa Bitar

IMPRESSÃO: Gráfica Qualyta  
TIRAGEM: 2.500 exemplares